

Personløfter 1B el Tilhengermontert

Dato opprettet/endret: 30.07.2014

Skal leses før bruk

Copyright © 2014 Norsk Utleieforening NU

OMME MINI12EJ



Tekniske data

- Drift: 230V 16A
- Maks arbeidshøyde/rekkevidde: 11,9 / 7,85 m
- Rotasjon/sving av bom/kurv: +/- 355° / 0°
- Kurvdim. - maks last: 0,85 x 0,7m - 125kg
- Transportmål LxBxH: 6,03 x 1,50/0,99 x 1,95 m
- Transportvekt: 1.260 kg

Bruksområde – tilsiktet bruk og mulig feilbruk

- Inspeksjoner, monterings- og vedlikeholdsarbeid
- Arbeidskurv for inntil 125 kg (1 person inkl. verktøy)
- *Ikke tillatt brukt som heis, kran eller understøttelse*
- *Skal ikke brukes i vindhastigheter over 12,5 m/s*
- *Skal ikke brukes i temperaturer under -20°C*

Krav til kunnskap/opplæring

Dokumentert sikkerhetsopplæring – BNF modul 6

Personlig verneutstyr

Iht. bedriftens/arbeidsplassens bestemmelser

Varselmerking

Vibrasjoner: < 0,5 m/s²

Støy: < 75 dB(A)

Maks aktiv brukstid pr. dag: Ingen vibrasjonsbegrensning

Personløfterens sikkerhetsinnretninger

- Fallforhindrende sele anbefales brukt (festepunkter i kurvens gulv)

Risikovurdering

Gjennomføres før arbeidet starter. Vær obs. på bl.a.:

- Skrenter og hull
- Humper og hindringer
- Ustabil eller glatt underlag
- Høye hindringer og høyspentledninger
- Vind og værforhold
- Tilstøtende arbeid/ferdsel

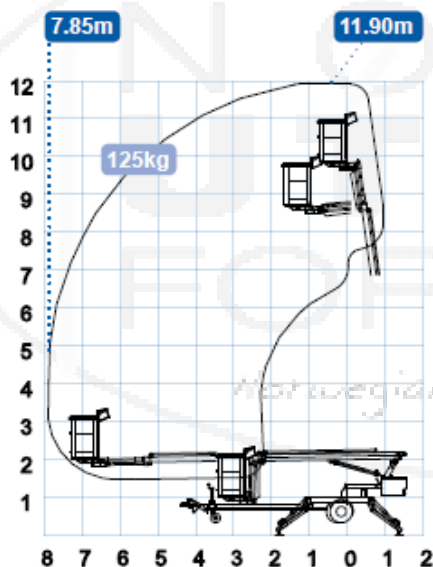

Kontroller før start at:

- Varselmerker/skiltinfo på maskinen er lest og forstått
- Maskinen er skadefri u/lekkasjer, sprekker el. løse bolter
- Nødsenkingsystemet fungerer og medhjelper kan betjene
- Støttelabbene står stabilt og understellet vannrett
- Annet personell er utenfor arbeidsområdet
- Medhjelper er tilgjengelig dersom nødsituasjon oppstår

Start

- Koble til strømmen, skru på nøkkelbryter
- Sjekk at belysning/instrumenter/betjeningshendler er ok
- Kjør alltid med myke bevegelser

Stopp/nødstopp-nødsenk

- Kurven parkeres i nedre stilling og låses fast
- Fjern alle nøkler etter bruk
- I en fare-/nødsituasjon aktiveres nødstoppbryter
- Trekk ut nødstoppbryter – start ev. nødsenkning

Sikker bruk

- All forflytting må skje i transportstilling m/tom kurv
- Vær forsiktig v/kjøring i skrått terreng
- Bruk p-bremsen/ev. hjulkiler v/frakobling fra trekkvognen
- P-bremsen virker dårlig bakover
- Unngå å skade støttehullet under støttelabbreguleringen
- Forbudt å klatre på rekkverket eller bruke stige fra kurven
- Hold avstand til luftstrekk/strømførende ledninger
- Kurven må ikke overbelastes eller benyttes som kran
- Sjekk underlaget og nivellering med jevne mellomrom
- Kurven må kun forlates i nedre stilling
- Ved uregelmessigheter – stopp motor/kontakt utleier

Service/vedlikehold

- Følg stopp-prosedyren før service/vedlikehold/lagring
- Kontroller for skader/slitasje og ev. hydr.oljelekkasjer
- Rengjør maskinen - sjekk bolteforbindelser/sprekker
- Utfør vedlikehold/smøring iht. sjekklister
- Sjekk nødstop, nødsenkning og grensebrytere
- Kontroller dekk, dekktrykk, bremses og lys
- Følg skiltinfo. v/huking/løfting og transportsikring

Ved driftsproblemer/servicebehov – kontakt utleier:

Naboen

Medlem



Denne sikkerhetsveiledningen er et supplement til produsentens bruksanvisning og erstatter ikke denne.

Se: www.ommelift.dk